



**NACIONALINĖ ŽEMĖS TARNYBA
PRIE APLINKOS MINISTERIJOS**

Skuodo rajono savivaldybės administracijai
El. p. savivaldybe@skuodas.lt

2025-03 Nr. 1SD- (15.4.48 Mr.)
I _____ Nr. _____

DĖL INFORMACIJOS PATEIKIMO

Nacionalinės žemės tarnybos prie Aplinkos ministerijos Klaipėdos apygardos žemės tvarkymo ir administravimo skyrius (toliau – skyrius) 2024 m. gruodžio 20 d. gavo Jūsų raštą.

Atsižvelgiant į pateiktą informaciją informuojame, jog 2024 m. gruodžio 9 d. raštu 1SD-10082-(15.4.48 E.) „Dėl žemės sklypo dalių nustatymo plano derinimo“ valstybinės žemės sklypo planas buvo suderintas ir išsiųstas prašymą pateikusiam asmeniui.

PRIDEDAMA. 2024 m. gruodžio 9 d. raštas 1SD-10082-(15.4.48 E.) „Dėl žemės sklypo dalių nustatymo plano derinimo“

Klaipėdos apygardos žemės
tvarkymo ir administravimo
skyriaus vyresnysis patarėjas

Laimutis Luožys

Justė Spūdvilienė, tel. + 370 706 85 974, el. p. Juste.Spudviliene@nzt.lt

**NACIONALINĖ ŽEMĖS TARNYBA
PRIE APLINKOS MINISTERIJOS**

Angelei Alšauskienei
El. p. taaroma@gmail.com

2024-12- Nr. 1SD- -(15.6.48 E.)
I 2024-07-23 Nr. prašymą

DĖL ŽEMĖS SKLYPO DALIŲ NUSTATYMO PLANO DERINIMO

Nacionalinės žemės tarnybos prie Aplinkos ministerijos Klaipėdos apygardos žemės tvarkymo administravimo skyrius (toliau – Skyrius) Vadovaujantis Lietuvos Respublikos Aplinkos ministro 2024 m. liepos 19 d įsakymo Nr. D1-247 „Dėl kitos paskirties valstybinės žemės sklypų, parduodamų ar išnuomojamų ne aukciono būdu, administravimo metodikos patvirtinimo“ 19.3 papunkčiu Nacionalinė žemės tarnyba derina, VĮ Žemės ūkio duomenų centro Žemės tvarkymo ir geodezijos departamento Kauno žemėtvarkos ir geodezijos skyriaus specialistės Sandros Latakienės 2024 m. spalio 31 d. parengtą, žemės sklypo, kadastro Nr. 7550/0001:164, esančio Mokyklos g. 5, Skuodo mieste, dalių planą (pridedama).

PRIDEDAMA: Žemės sklypo dalių planas M 1:500, 2 lapai.

Klaipėdos apygardos žemės tvarkymo ir
administravimo skyriaus vyresnysis patarėjas

Laimutis Luožys

Ieva Stoncelytė, tel. +370 706 85 818, el. p. ieva.stoncelyte@nzt.lt

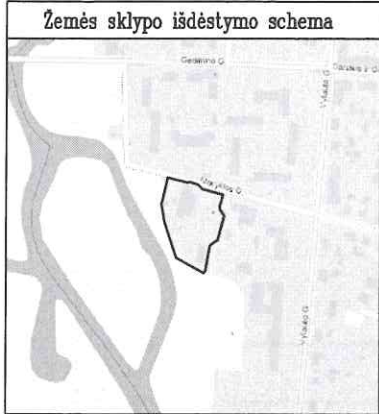

ŽEMĖS SKLYPO DALIŲ PLANAS M 1:500
Žemės sklypo plotas 6549 m²

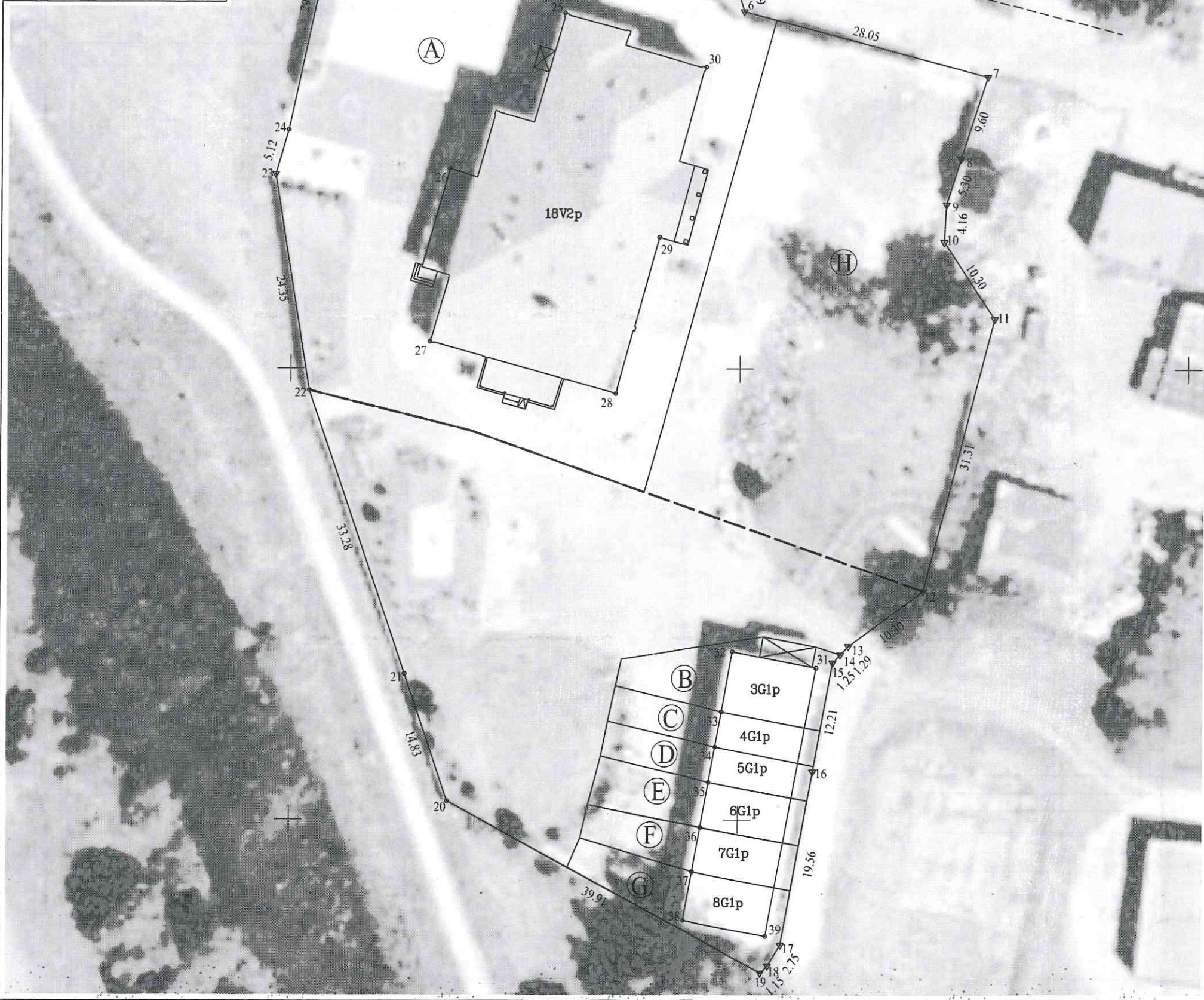

Kadastro vietovės pavadinimas:	Skuodas mst.									
Žemės sklypo kadastro numeris:	kodas		blokas				sklypas			
	7	5	5	0	0	0	0	5	0	1

Savivaldybė	Skuodo r.
Seniūnija	Skuodo miesto sen.
Gyvenamoji vietovė	Skuodo m.
Gatvė, namo Nr.	Mokyklos g. 5

Naudojamas plotas							
Privati				Valstybinė			
atskirai		bendrai		atskirai		bendrai	
ind.	m ²	ind.	m ²	ind.	m ²	ind.	m ²
				Ⓐ	2690	Ⓘ	3110
				Ⓑ	165		
				Ⓒ	93		
				Ⓓ	93		
				Ⓔ	124		
				Ⓕ	114		
				Ⓖ	160		

Žemės sklypo naudojimo būdų riba - - - - -

Su nustatytais ribomis ir žemės plotais sutinku:	
Ⓐ Lietuvos Respublika	2690/6549 kv.m. sklypo kad. Nr. 7550/0005:0164
Naudotojas	
Ⓑ Lietuvos Respublika	165/6549 kv.m. sklypo kad. Nr. 7550/0005:0164
Naudotojas	
Ⓒ Lietuvos Respublika	93/6549 kv.m. sklypo kad. Nr. 7550/0005:0164
Naudotojas	
Ⓓ Lietuvos Respublika	93/6549 kv.m. sklypo kad. Nr. 7550/0005:0164
Naudotojas	
Ⓔ Lietuvos Respublika	124/6549 kv.m. sklypo kad. Nr. 7550/0005:0164
Naudotojas	
Ⓕ Lietuvos Respublika	114/6549 kv.m. sklypo kad. Nr. 7550/0005:0164
Naudotojas	
Ⓖ Lietuvos Respublika	160/6549 kv.m. sklypo kad. Nr. 7550/0005:0164
Naudotojas	
Ⓘ Lietuvos Respublika	3110/6549 kv.m. sklypo kad. Nr. 7550/0005:0164
Naudotojas	

VI "Žemės ūkio duomenų centras"
ŽEMĖS TVARKYMO IR GEODEZIJOS DEPARTAMENTAS
KAUNO ŽEMĖTVARKOS IR GEODEZIJOS SKYRIUS
Vilniaus g. 13, LT-08112 Skuodas, l.k. 306205513 Tel.852660820, el.p.info@zudc.lt

Pareigos	Parašas	Vardas, pavardė	Data
Proj. vad.	A.V.	Sandra Maksvytytė	2024-10-31
Specialistė		Sandra Latakienė	2024-10-31
Matininko kvalifikacija		Įėjimo Nr.: 2M-M-2721	

ŽEMĖS SKLYPO PLANAS M 1:500

Žemės sklypo plotas 6549 m²

Žemės sklypo kadastro Nr.	kodas				blokas				sklypas			
	7	5	5	0	0	0	0	5	0	1	6	4

KOORDINACIŲ ŽINIARAŠTIS

Koordinacių sistema: valstybinė LKS-94							
Taško Nr.	Kodas	X	Y	Taško Nr.	Kodas	X	Y
1	R	6239954.90	346855.88				
2	R	6239948.12	346882.66				
3	R	6239948.79	346884.61				
4	R	6239945.97	346894.88				
5	R	6239941.77	346899.62				
6	R	6239939.69	346900.29				
7	R	6239932.53	346927.41				
8	R	6239923.40	346924.45				
9	R	6239918.35	346922.85				
10	R	6239914.20	346922.61				
11	R	6239905.61	346928.29				
12	R	6239875.28	346920.51				
13	R	6239869.16	346912.23				
14	R	6239868.22	346911.35				
15	R	6239867.31	346910.49				
16	R	6239855.29	346908.34				
17	R	6239836.04	346904.89				
18	R	6239833.70	346903.45				
19	R	6239832.90	346902.62				
20	R	6239852.03	346867.59				
21	R	6239866.07	346862.80				
22	R	6239897.57	346852.06				
23	R	6239921.62	346848.24				
24	R	6239926.54	346849.65				
25	NK	6239939.51	346880.33				
26	NK	6239922.27	346867.62				
27	NK	6239903.00	346865.44				
28	NK	6239897.24	346886.14				
29	NK	6239914.68	346890.90				
30	NK	6239933.54	346896.06				
31	NK	6239866.73	346908.65				
32	NK	6239868.56	346899.34				
33	NK	6239861.93	346898.14				
34	NK	6239858.05	346897.44				
35	NK	6239854.13	346896.73				
36	NK	6239849.14	346895.82				
37	NK	6239844.19	346894.93				
38	NK	6239838.73	346893.94				
39	NK	6239837.01	346903.18				
SKLYPO CENTRO KOORDINATĖS				Darbo LitPOS laikas			
Koordinacių sistema		Koordinatės X/Y		Data	2024-10-31	-	-
Valstybinė		X=6239899.29		Prisijungta	10:00	-	-
LKS-1994		Y=346887.1		Atsijungta	10:30	-	-
Žiniaraštį sudarė				Sandra Latakienė		2M-M-2721	
				(vardas ir pavardė)		(kvalifikacijos pažymėjimo Nr.)	
						2024-10-31	
						(data)	

Duomenys apie žemės sklypo servitutus			
Eilės Nr	Servituto kodas	Nekilnojamojo turto registre įrašyto ar teritorijų planavimo dokumente nustatyto servituto pavadinimas ir rūšis	Servituto plotas, m ²

Ištrauka iš Lietuvos Respublikos administracinių nusikaltimų kodekso:

112 straipsnis. Nuolatinių žemėnaudos riboženklų sunaikinimas arba sugadinimas užtraukia baudą nuo septyniasdešimt iki vieno šimto keturiasdešimt eurų.

DETALŪS METADUOMENYS	
Dokumento sudarytojas (-ai)	Nacionalinė žemės tarnyba 188704927, Gedimino pr. 19, LT-01103 Vilnius
Dokumento pavadinimas (antraštė)	DĖL ŽEMĖS SKLYPO DALIŲ NUSTATYMO PLANO DERINIMO
Dokumento registracijos data ir numeris	2024-12-09 Nr. 1SD-100882-(15.4.48 E.)
Dokumento gavimo data ir dokumento gavimo registracijos numeris	–
Dokumento specifikacijos identifikavimo žymuo	ADOC-V1.0
Parašo paskirtis	Pasirašymas
Parašą sukūrusio asmens vardas, pavardė ir pareigos	Laimutis Luožys, Klaipėdos apygardos žemės tvarkymo ir administravimo skyriaus vyresnysis patarėjas, Klaipėdos apygardos žemės tvarkymo ir administravimo skyrius I
Sertifikatas išduotas	LAIMUTIS LUOŽYS, Nacionalinė žemės tarnyba prie Aplinkos ministerijos LT
Parašo sukūrimo data ir laikas	2024-12-06 22:30:08 (GMT+02:00)
Parašo formatas	XAdES-X-L
Laiko žymoje nurodytas laikas	2024-12-06 22:30:16 (GMT+02:00)
Informacija apie sertifikavimo paslaugų teikėją	ADIC CA ECC, Asmens dokumentu israsymo centras prie LR VRM LT
Sertifikato galiojimo laikas	2024-06-20 12:52:05 – 2028-06-19 12:52:05
Informacija apie būdus, naudotus metaduomenų vientisumui užtikrinti	"Registravimas" paskirties metaduomenų vientisumas užtikrintas naudojant "RCSC IssuingCA, VI Registru centras - i.k. 124110246 LT" išduotą sertifikatą "Dokumentų valdymo sistema NŽT DVS, Nacionalinė žemės tarnyba prie Aplinkos ministerijos, į.k.188704927 LT", sertifikatas galioja nuo 2022-12-19 16:41:35 iki 2025-12-18 16:41:35
Pagrindinio dokumento priedų skaičius	2
Pagrindinio dokumento pridedamų dokumentų skaičius	–
Priedamo dokumento sudarytojas (-ai)	–
Priedamo dokumento pavadinimas (antraštė)	–
Priedamo dokumento registracijos data ir numeris	–
Programinės įrangos, kuria naudojantis sudarytas elektroninis dokumentas, pavadinimas	Dokumentų valdymo sistema NŽT DVS, versija 3.5.69
Informacija apie elektroninio dokumento ir elektroninio (-ių) parašo (-ų) tikrinimą (tikrinimo data)	Atitinka specifikacijos keliamus reikalavimus. Visi dokumente esantys elektroniniai parašai galioja (2024-12-09 08:08:00)
Paieškos nuoroda	–
Papildomi metaduomenys	Nuorašą suformavo 2024-12-09 08:08:01 Dokumentų valdymo sistema NŽT DVS

DETALŪS METADUOMENYS

Dokumento sudarytojas (-ai)	Nacionalinė žemės tarnyba 188704927, Gedimino pr. 19, LT-01103 Vilnius
Dokumento pavadinimas (antraštė)	DĖL INFORMACIJOS PATEIKIMO
Dokumento registracijos data ir numeris	2025-03-04 Nr. 1SD-24871-(15.4.48 Mr.)
Dokumento gavimo data ir dokumento gavimo registracijos numeris	–
Dokumento specifikacijos identifikavimo žymuo	ADOC-V1.0
Parašo paskirtis	Pasirašymas
Parašą sukūrusio asmens vardas, pavardė ir pareigos	Laimutis Luožys, Klaipėdos apygardos žemės tvarkymo ir administravimo skyriaus vyresnysis patarėjas, Klaipėdos apygardos žemės tvarkymo ir administravimo skyrius I
Sertifikatas išduotas	LAIMUTIS LUOŽYS, Nacionalinė žemės tarnyba prie Aplinkos ministerijos LT
Parašo sukūrimo data ir laikas	2025-03-03 20:50:40 (GMT+02:00)
Parašo formatas	XAdES-T
Laiko žymoje nurodytas laikas	2025-03-03 20:50:48 (GMT+02:00)
Informacija apie sertifikavimo paslaugų teikėją	ADIC CA ECC, Asmens dokumentu israsymo centras prie LR VRM LT
Sertifikato galiojimo laikas	2024-06-20 12:52:05 – 2028-06-19 12:52:05
Informacija apie būdus, naudotus metaduomenų vientisumui užtikrinti	"Registravimas" paskirties metaduomenų vientisumas užtikrintas naudojant "RCSC IssuingCA, VI Registru centras - i.k. 124110246 LT" išduotą sertifikatą "Dokumentų valdymo sistema NŽT DVS, Nacionalinė žemės tarnyba prie Aplinkos ministerijos, į.k.188704927 LT", sertifikatas galioja nuo 2022-12-19 16:41:35 iki 2025-12-18 16:41:35
Pagrindinio dokumento priedų skaičius	1
Pagrindinio dokumento pridedamų dokumentų skaičius	–
Priedamo dokumento sudarytojas (-ai)	–
Priedamo dokumento pavadinimas (antraštė)	–
Priedamo dokumento registracijos data ir numeris	–
Programinės įrangos, kuria naudojantis sudarytas elektroninis dokumentas, pavadinimas	Dokumentų valdymo sistema NŽT DVS, versija 3.5.69
Informacija apie elektroninio dokumento ir elektroninio (-ių) parašo (-ų) tikrinimą (tikrinimo data)	Atitinka specifikacijos keliamus reikalavimus. Visi dokumente esantys elektroniniai parašai galioja (2025-03-04 08:27:04)
Paieškos nuoroda	–
Papildomi metaduomenys	Nuorašą suformavo 2025-03-04 08:27:04 Dokumentų valdymo sistema NŽT DVS